

Konvertering från V1.30 till V2

- Se till att du har senaste prom writer (5.09-7) installerad i din dator
- Se till att du har senaste prom i din V1 central (V1.30R)
(Mycket viktigt för att data ska konverteras ut korrekt)

2. Läs data från centralapparat 1.30

1. Läs från 1.30 centralen till datorn.
2. Använd mallen "1.30-4 För konvertering"

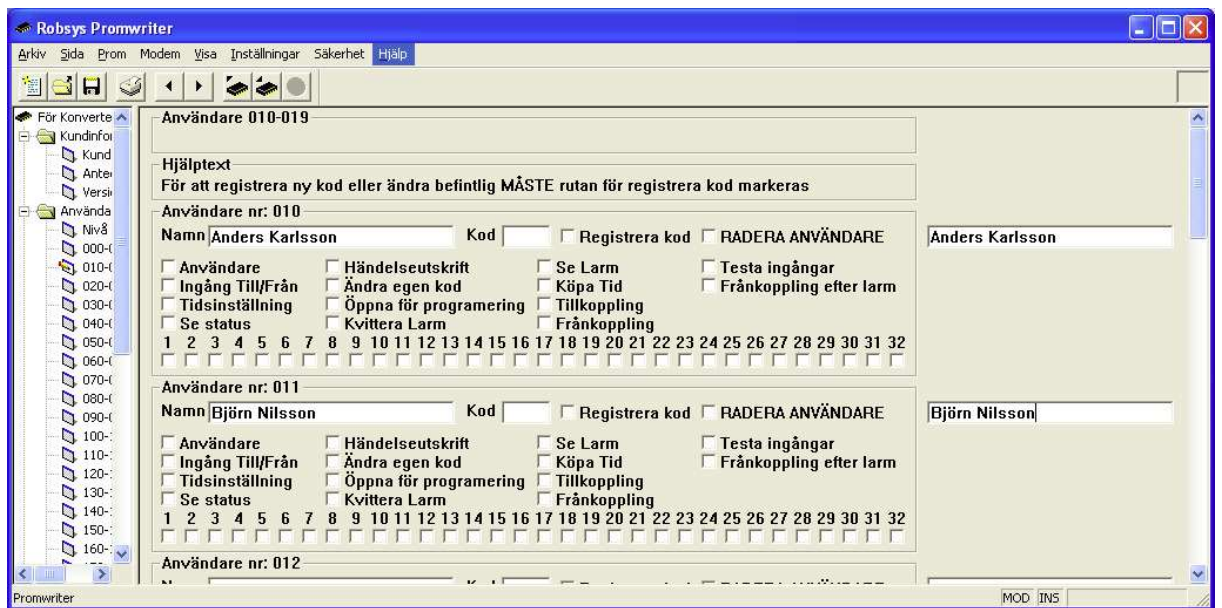

Kopiera namnen från det vänstra fältet till det högra fältet.

3. Se till att användare 0 är upplagd med full behörighet. Så att du kan komma in i systemet med grundkod 1234 efter konvertering.

3. Skriv till centralapparat 2.10

1. Byt nu centralapparat.
2. Starta centralapparaten och ange användarkod 0 (1234#) på manöverpanelen och bläddra sedan fram till funktionen "Öppna för programmering". Ange sedan tekniker-koden samt #. Fabriksprogrammerad tekniker-kod är 123456.
3. Systemet frågar; "Stäng av linjer", "Ange linje". Välj här vilka av de fyra databussarna som skall stängas av, normalt alla fyra, skriv då 1 2 3 4 och tryck A.
4. Tryck sedan 9-* och A. När det är valt kommer den normala menyn upp.
5. Välj nu "Skriv prom". Systemet frågar om du vill konvertera, välj JA.

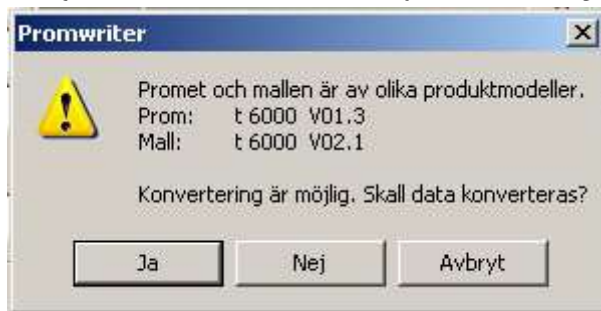

4. Läs från centralapparat 2.10 till PC

1. Öppna en ny mall för version 2.10 och välj "Läs prom".
2. Gör nu en genomgång/avstämning av programmeringen för att kontrollera överensstämmelsen och lägga till information på de nya platserna. Kontrollera speciellt områdes tillhörigheten på varje ingång, länkar och fördröjda ingångar. Vid behov justera informationen.
3. Spara nu filen genom att under "Arkiv" välja "Spara".
4. Välj nu "Skriv prom" och för återigen över informationen till centralen.

5. Flytta över användar koderna från V1 centralen till V2 centralen

1. Gör på följande sätt för att läsa över användarkoderna från 1.30 centralen till 2.10;

Flytta eeprom nummer 2 på den äldre centralen till plats 4 på den nya.

Gå sedan in i programmeringsläge och välj meny 9-7 och välj A.

OBS! Kod "0" kommer ej att läsas över. Denna kod fortsätter vara 1234 och måste bytas manuellt.

LarmNet 6000

TELE NÄT PROM 4 ANVÄDARID

KOPIERA ÖVER = A

2. Tryck A.

LarmNet 6000 TELE NÄT PROM 4 ANVÄDARID

KOPIERAT 005 KOD

Antal kopierade koder visas.

3. Tryck C.

Centralapparaten startar nu om, och koderna är över lästa.

4. Tag bort eepromet från plats 4.

5. Prova av anläggningen!

6. Viktigt att tänka på efter konverteringen

- **Kryss som är programmerade på Centralapparatsens siren utgångar följer ej med vid konvertering.** Detta beror på att dessa i V1 mallen ligger på en annan flik.
- **Fördröjning på manöverpanelens ingångar programmeras helt olika på V1 och V2. Därför följer inte detta med vid konverteringen.**
- **Länkar följer inte alltid med korrekt vid konvertering. Dessa bör alltid kollas igenom efter en konvertering.**

OBS! Byt slutligen till 24V trafo för att garantera strömuttag och batteri laddningstid.

(Anläggningen kan under en kortare tid gå på 17VAC trafon från V1 centralen.)

Detta rekommenderas dock Ej på sikt. Då det kan leda till spänningsrelaterade fel.